Estrutura Orgânica

Ano: 2023

Organograma Funcional

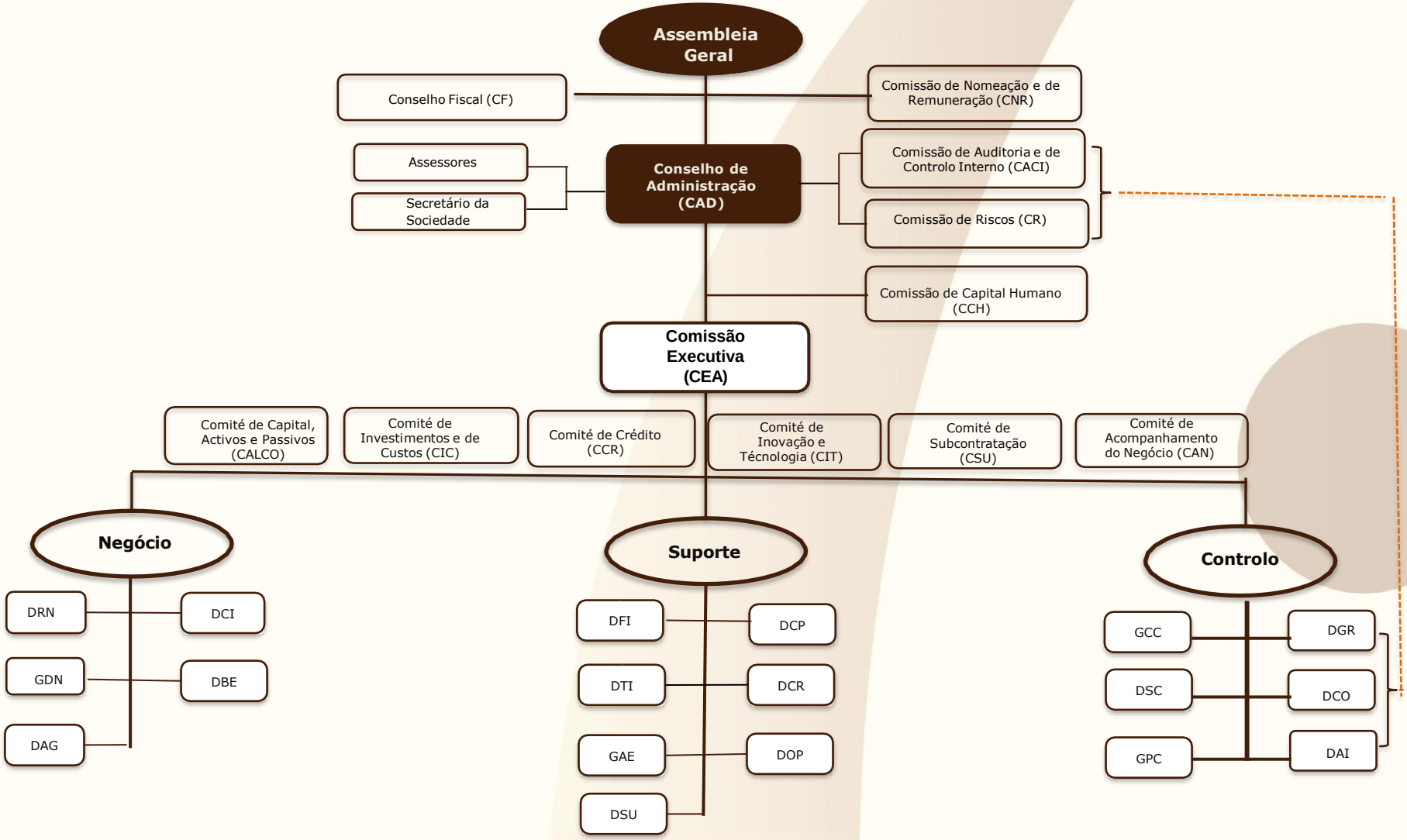

Distribuição dos Pelouros

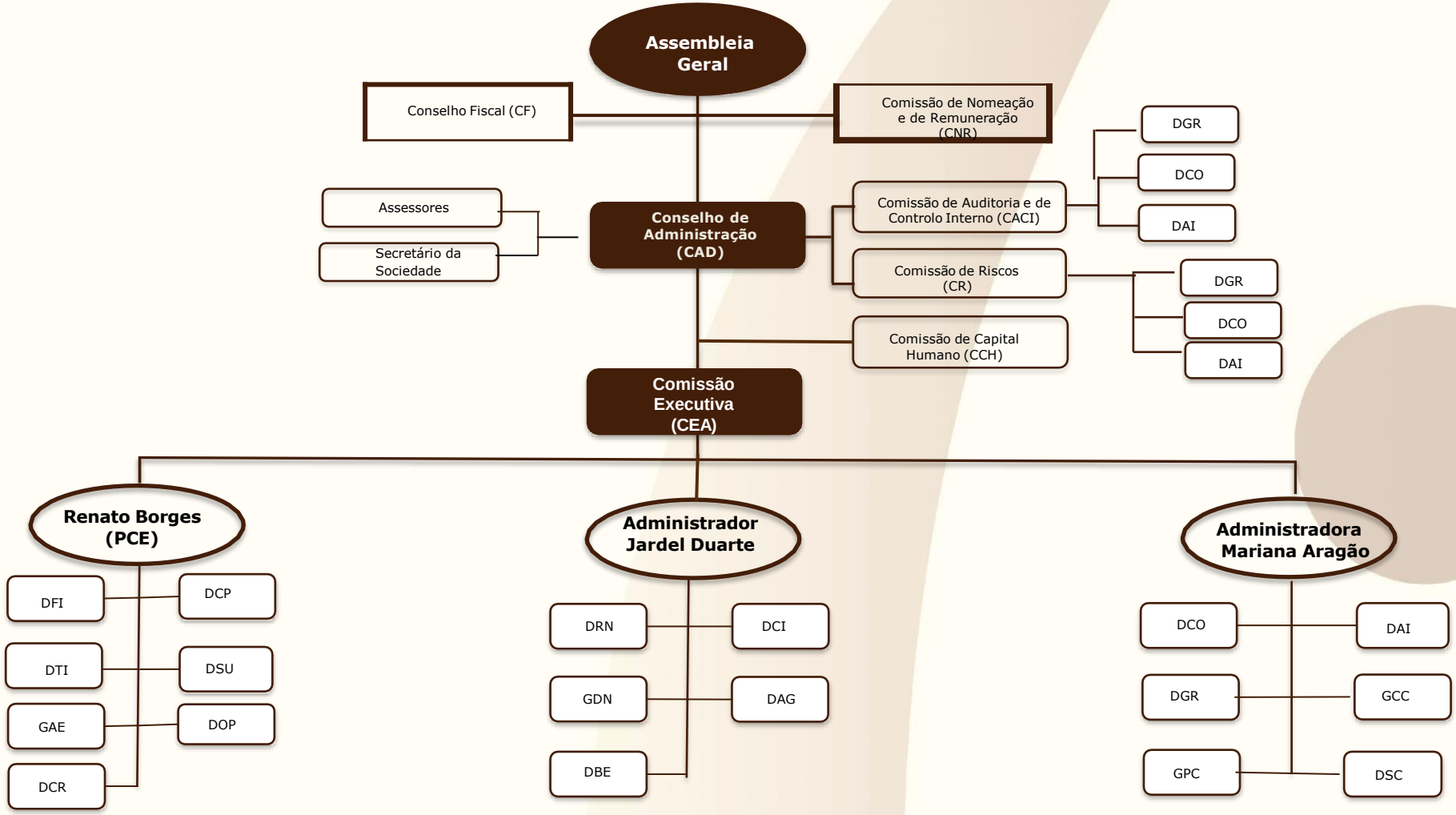

Estrutura Orgânica (acrónimos compostos por três letras)

Nova Sigla	Direcção/Gabinete
NEGÓCIO	
DRN	Direcções de Rede de Negócios
DCI	Direcção *Corporate* e Institucional
GDN	Gabinete de Dinamização do Negócio
DBE	Direcção de Banca Eletrónica
DAG	Direcção de Agronegócio
SUPORTE	
DCR	Direcção de Crédito
DOP	Direcção de Operações
DFI	Direcção de Financeira e Internacional
DTI	Direcção de Tecnologias de Informação
DCP	Direcção de Contabilidade e Pagamentos
GAE	Gabinete de Apoio Executivo
DSU	Direcção de Subcontratação
CONTROLO	
DAI	Direcção de Auditoria Interna
DGR	Direcção de Gestão de Riscos
DCO	Direcção de *Compliance*
GCC	Gabinete de Controlo Cambial
DSC	Direcção de Segurança Cibernética
GPC	Gabinete de Planeamento e Controlo

Composição das Comissões/Comités

#	Fórum	Quórum	Periodicidade mínima
AG	Assembleia Geral	Presidente + Vice-Presidente ou Secretário da Mesa	Semestral
CAD	Conselho de Administração	PCA + 6 Administradores (3 Executivos + 3 Independentes)	Mensal
CACI	Comissão de Auditoria e de Controlo Interno	Presidente (ADM Independente) + 2 Elementos (ADM´s Independentes) + DAI + DCO + DGR	Mensal
CNR	Comissão de Nomeações e Remunerações	Accionista ou representante deste.	Anual
CCH	Comissão de Capital Humano (CCH)	PCA + PCE + 1 Adm Independente + 1 Adm Executivo + DSU (DCH)	Trimestral
CEA	Comissão Executiva	PCE + 2 Adm Executivos	Quinzenal
CR	Comissão de Risco	Presidente (Adm Independente) + 2 Elementos (Adm Executivo) + 2 Elementos (Adm Independentes) + DAI + DCO + DGR	Trimestral
CALCO	Comite de Capital, Activos e Passivos	PCE + 1 Adm Executivo + DFI + DCP + GPC+ DGR + NEGÓCIO	Bimestral
CIC	Comité de Investimentos e Custos	PCE + 1 Adm Executivo + DCP + GPC+ DTI + DSU + DCO	Mensal
CAN	Comité de Acompanhamento do Negócio	PCE + 1 Adm Executivo + DFI + GPC + DSU + DTI + NEGÓCIO	Mensal
CCR	Comité de Crédito	PCE + 1 Adm Executivo + DCR + DGR + DSU+ NEGÓCIO	Quinzenal
CIT	Comité de Inovação e Técnologia	CEA + DTI + DOP + DBE + GPC +DCI + DSU + NEGÓCIO	Mensal
CSU	Comité de Subcontratação	2 ADM Executivos + DSU+DCP+ GPC	Trimestral

Definição dos Órgãos de Estrutura

Direcção	▪ Estrutura de 1.º nível, que depende hierarquicamente da Comissão Executiva e tem dimensão superior a 5 (cinco) pessoas com funções *core* bancárias.
Gabinete	▪ Estrutura de 1.º nível de apoio técnico à Comissão Executiva, com dimensão de até 5 (cinco) pessoas com funções não *core* bancárias (liderança única, e restante equipa na mesma linha de hierarquia).
Núcleo	▪ Estrutura de 2.º nível, integrada numa Direcção, que responde de forma autónoma por um conjunto de actividades agrupadas em Unidades, segundo os fins que perseguem e/ou técnicas que aplicam.
Unidade	▪ Estrutura de 3.º nível, integrada ou não num núcleo.
Centro	▪ Ponto de Atendimento sem tesouraria, destinados a clientes das Direcções *Private Corporate* e Institucionais.
Balcão	▪ Ponto de atendimento com tesouraria, destinados a Clientes da Direcção de Particulares e Rede.

PARA SI, POR ANGOLA

Rua Rainha Ginga - Largo do Atlético, N.º 79/83
Coqueiros, Luanda - Angola

(+244) 227 333 000
www.bci.ao